

NUEVA ANDALUCÍA, MARBELLA

Apartamento Reformado en La Maestranza – Nueva Andalucía, Marbella

2.400 €/mes

DORMITORIOS	BAÑOS	CONSTRUIDOS	AÑO
2	1	88 m^2	2003



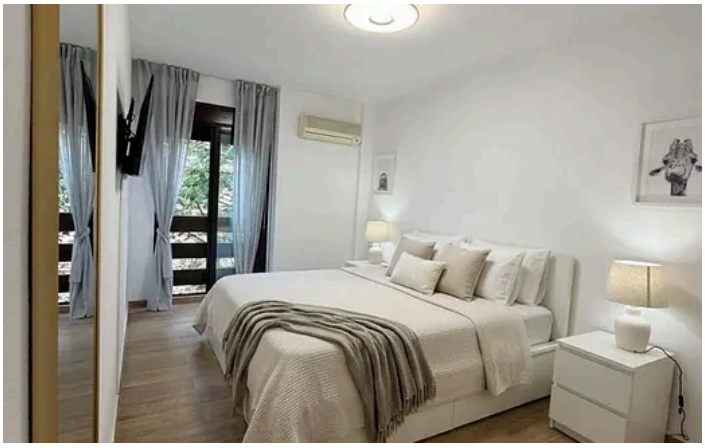
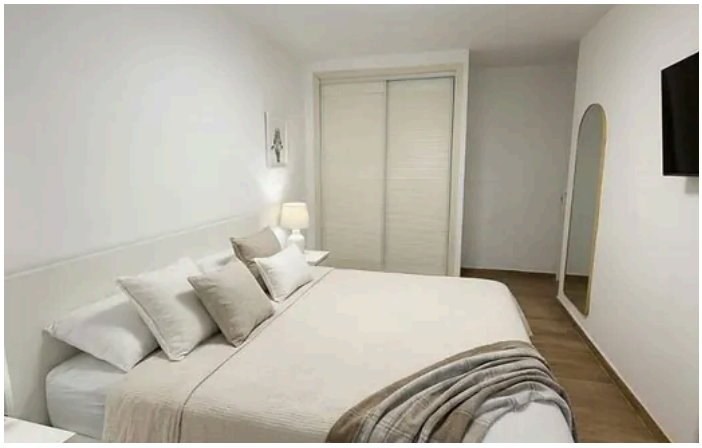

Descripción

Situado en la prestigiosa y demandada urbanización de La Maestranza, en Nueva Andalucía, este precioso apartamento reformado combina comodidad, estilo y una excelente ubicación.

La propiedad cuenta con 88 m² construidos, distribuidos en un luminoso salón-comedor, una cocina totalmente equipada, un dormitorio y un cuarto de baño. Además, dispone de un agradable balcón privado, ideal para disfrutar del clima mediterráneo.

El apartamento se ofrece completamente amueblado y dispone de aire acondicionado y calefacción mediante sistema split, garantizando el confort durante todo el año.

La Maestranza es una urbanización cerrada que ofrece amplias zonas ajardinadas, seguridad 24 horas y tres piscinas comunitarias, incluyendo una piscina infantil y otra climatizada.

La propiedad incluye también una plaza de garaje subterránea privada.

Su excelente ubicación permite acceder cómodamente a una amplia variedad de servicios, comercios, restaurantes, colegios y transporte público. La playa, Puerto Banús y el centro de Marbella se encuentran a pocos minutos en coche.

Una excelente oportunidad para disfrutar de un apartamento reformado en una de las urbanizaciones más atractivas y demandadas de Nueva Andalucía.

Características

Amueblado	Cocina equipada	Plazas de garaje **2**
Armarios empotrados	Jardín	Urbanización cerrada
Ascensor	Piscina comunitaria	

CERTIFICADO ENERGÉTICO

E